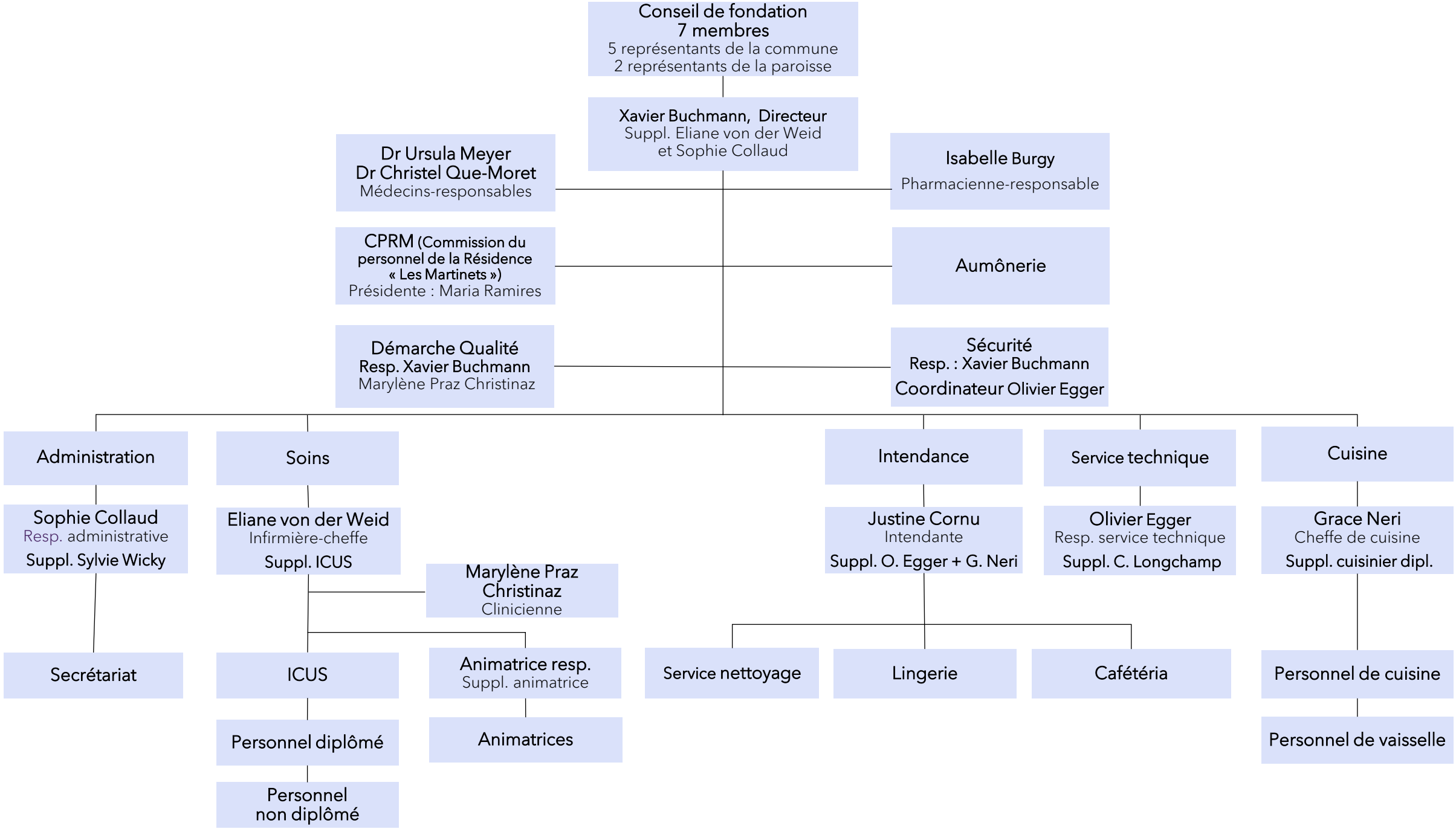
Conseil de fondation
7 membres
5 représentants de la commune
2 représentants de la paroisse
Xavier Buchmann, Directeur
Suppl. Eliane von der Weid
et Sophie Collaud
Dr Ursula Meyer
Dr Christel Que-Moret
Médecins-responsables
Isabelle Burgy
Pharmacienne-responsable
CPRM (Commission du personnel de la Résidence « Les Martinets »)
Présidente : Maria Ramires
Aumônerie
Démarche Qualité
Resp. Xavier Buchmann
Marylène Praz Christinaz
Sécurité
Resp. : Xavier Buchmann
Coordinateur Olivier Egger
Administration
Soins
Intendance
Service technique
Cuisine
Sophie Collaud
Resp. administrative
Suppl. Sylvie Wicky
Eliane von der Weid
Infirmière-cheffe
Suppl. ICUS
Justine Cornu
Intendante
Suppl. O. Egger + G. Neri
Olivier Egger
Resp. service technique
Suppl. C. Longchamp
Grace Neri
Cheffe de cuisine
Suppl. cuisinier dipl.
Marylène Praz Christinaz
Clinicienne
Secrétariat
ICUS
Animatrice resp.
Suppl. animatrice
Service nettoyage
Lingerie
Cafétéria
Personnel de cuisine
Personnel diplômé
Animatrices
Personnel de vaisselle
Personnel non diplômé